

Trailerhelling Den Helder - Fort Westoever

versie 08082023

Aanrijroute

Je rijdt op Den Helder aan via de **N250** (je hebt het Noordhollandsch Kanaal aan je rechterhand). Ongeveer 160 meter **vóór** de **Burgemeester Visserbrug** sla je linksaf naar "**Fort Westoever**". Daar is een openbare trailerhelling. Het water dat naar die trailerhelling toeleidt is vrij ondiep (ongeveer 1 meter). De helling is perfect voor Drascombes.



Parkeren

Parkeren kan normaliter bij de trailerhelling zelf. Het is een openbare en gratis helling maar er is wel een slagboom bij de ingang van het terrein. Die staat overdag gewoon open. Het terrein oprijden kan tussen 06:00 en 23:00 uur. Tussen 23:00 en 06:00 kun je alleen uitrijden.

Alternatieve parkeermogelijkheid voor deelnemers Dorus Rijkers/Pride of the Fleet-tocht: KMJC

Deelnemers kunnen hun auto plus trailer parkeren op het terrein van de KMJC. Als je met bemanning vaart dan kan de een naar de KMJC rijden terwijl de ander de boot omvaart. De KMJC ligt op (bewaakt) Marineterrein, dus draag een legitimatiebewijs bij je. Voor solozeilers ben ik bereid om op de vrijdag voorafgaande aan de tocht als pendeltaxi te fungeren. Als je daarvan gebruik wilt maken, neem dan uiterlijk donderdag vóór de tocht contact met mij op (smipro@gmail.com).

Route trailerhelling - KMJC

Vanaf de trailerhelling is het ongeveer 0,5 NM naar de **Koopvaardersschutsluis**. Die sluis draait normaliter 24 uur per dag, 7 dagen per week. In verband met renovatiewerkzaamheden kan die routine soms iets worden verstoord. **Raadpleeg daarom altijd de informatie op de site van RWS Vaarweginformatie** <https://vaarweginformatie.nl/frp/main/#/nts/map>

Tussen de trailerhelling en de sluis ligt de **Burgemeester Visserbrug** (VHF 22, zelfde marifoonkanaal als de sluis). Die brug draait op zich ook 7x24 uur, echter met een aantal "spertijden". Op het zoute gedeelte krijg je na de sluis de **Moormanbrug**. Ook die draait 7 x 24 uur, met een aantal spertijden. **Tip:** zet de masten na het te water laten van de boot pas **na** passage van de Visserbrug. Dan hoeft die brug niet voor jou te draaien (en jij niet op die brug te wachten...).

De route tussen de trailerhelling en de KMJC is iets minder dan 2 NM. Afhankelijk van hoe snel de sluis schut moet je rekening houden met in totaal maximaal 45 à 60 minuten.

Meer info: Roel Smidt, Coaster *Seanymph* (smipro@gmail.com)

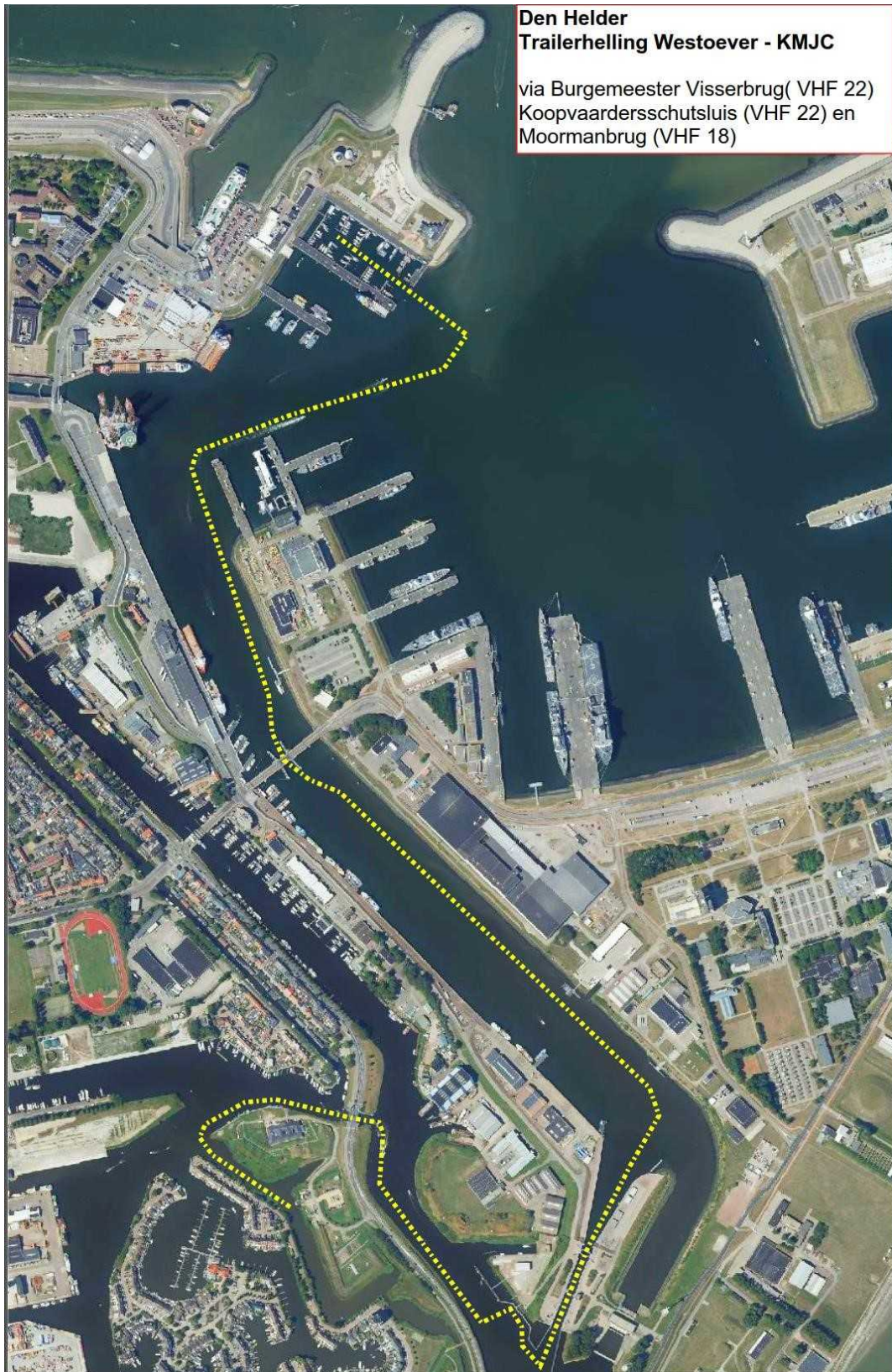

Aandachtspunt: als je een **marifoon** hebt, moet je ten noorden van de Moormanbrug uitluisteren op **VHF 62** (Verkeerscentrale Den Helder).

Gegevens bruggen en sluis:

Naam	Contact	Doorvaarthoogte / bedientijden
Burgemeester Visserbrug	VHF 22 of (0223) 61 32 92	Beweegbare brug, doorvaarthoogte gesloten 3,04 meter NAP Bedientijden: maandag t/m donderdag 00.00 - 07.00 uur, 08.30 - 16.00 uur, 17.00 - 24.00 uur. vrijdag: 00.00 - 07.00 uur, 08.30 - 24.00 uur. zaterdag, zondag en feestdagen 00.00 - 24.00 uur.
Koopvaardersschutsluis	als Visserbrug	Bedieningstijden: gehele jaar 00.00 - 24.00 uur. Maar raadpleeg i.v.m. renovatiewerkzaamheden voor alle zekerheid ook https://vaarweginformatie.nl/frp/main/#/nts/map en https://portofdenhelder.nl/shipping/obstructions-detours
Vice Admiraal Moormanbrug	VHF 18 of (0223) 65 21 29	Beweegbare brug, doorvaarthoogte gesloten 3,32 meter NAP Stremmingstijden maandag t/m donderdag 07.00 - 08.45 uur (met eenmalige opening van max. 10 minuten om 08.05 uur), 16.00 - 17.00 uur vrijdag 07.00 - 08.45 uur (met eenmalige opening van max. 10 minuten om 08.05 uur).

Alternatieve helling: 't Kuitje

Als alternatief is aan de Waddenzeekant de trailerhelling van Zeevisvereniging 't Kuitje (te bereiken via de weg over de Kooylsuis). Dat is geen openbare helling, maar de secretaris van die vereniging heeft zelf een Drascombe Coaster gehad. Daarom kunnen "Drassers" er zo nodig zonder problemen terecht. Van die helling is de afstand naar de KMJC ongeveer 3 NM. Zonder bruggen of sluizen maar met stroom tegen toch ook gauw 45 à 60 minuten. Aandachtspunt: die helling is met glibberprut en Waddenstroming wat "avontuurlijker" dan de helling bij Westoever. Ook staan auto en trailer daar een stuk eenzamer dan bij Westoever of bij de KMJC.



Overzicht

